

## FERRAMENTAS NECESSÁRIAS

Chave Allen, Torquímetro

### AVISO

- Siga bem as instruções para que não ocorra lesões ou acidentes;
- Faça a substituição de todos os itens adjacentes após um acidente;
- Não use produtos para categorias que não sejam indicadas;
- Não use ferramentas que não sejam adequadas para o aperto dos parafusos;
- Em caso de dúvidas quanto a montagem ou categoria do produto, entre em contato com o vendedor de sua região ou SAC da empresa: [sac@gtubrasil.com.br](mailto:sac@gtubrasil.com.br)

### IMPORTANTE

- Leia sempre as instruções de instalação do fabricante de quais quer outros itens para instalação.
- Sempre verifique se os parafusos estão com o aperto correto.
- Na instalação verifique sempre o ângulo do suporte e seu posicionamento.

### INFORMAÇÕES SOBRE PARAFUSO

Parafuso	Torque	Chave
M4x		
M5x	7.0.N.m	4 Allen
M6x	12.0.N.m	5 Allen
M8x25	23.0 N.m	6 Allen

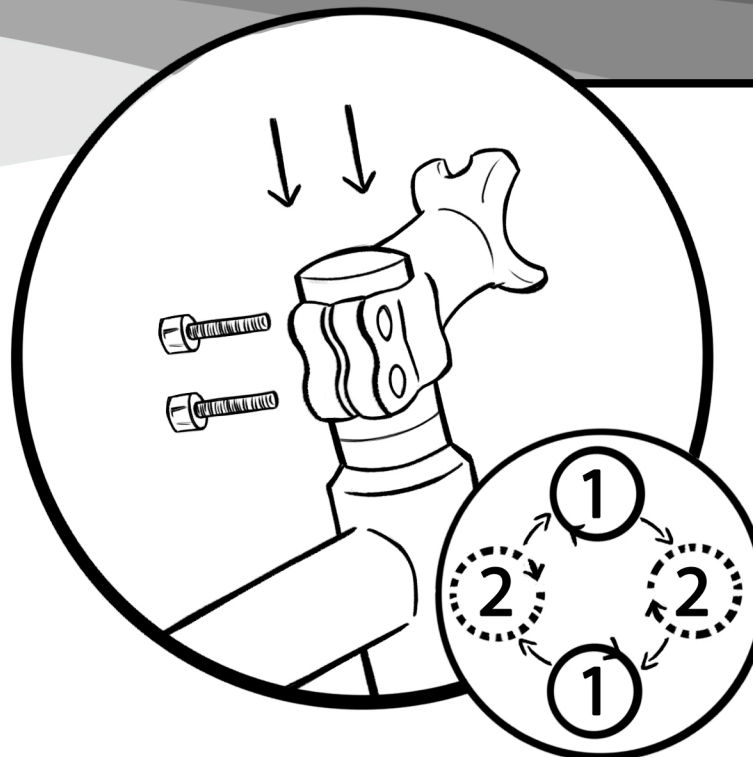

• Faça o aperto dos parafusos, com a chave adequada no sentido de 1 para 2, conforme a ilustração até que o suporte não se movimente mais.

• Caso seja necessário, utilize espaçadores para atingir a altura adequada para sua necessidade.

• Utilize tampa para caixa de direção para melhor acabamento

• Faça o aperto dos parafusos, com a chave adequada e com pouca força no sentido de 1 para 2 e de 3 para 4, conforme a ilustração, até que o guidão não se movimente.

• Aplique a força necessária nos parafusos, seguindo a mesma sequência, reforçando a pressão da tampa no

guidão, ao ponto de suportar a carga corporal sobre o guidão.

• Siga as orientações de aperto dos parafusos até que esteja seguro.

